Borrador de el Himno; O gloriosa Virginum.

Que se Compuso en Zaragoza por el Mes de Enero año 1763.

Para la Oposicion al Magisterio dela S.ta Igle.a Primada de Toledo.

Por

D.r Bernardo Miralles. Racio.o y Mro de Capilla dela S.ta Igle.a Methrop.na del Pilar.

Cuyas Obras fueron graduadas en primer lugar Con las de el Electo.

Hymno de la Virgen, q.e se ha de poner en esta forma.
El primer Verso a 8: el segundo a 7: el tercero a su eleccion: y el ultimo a 8, sin dexar el Canto llano, y todo con Violines, y (si quiere) Oboes: y para cerrar la obra con la palabra amen, sera con el intento q.e se apunta, dexando a su arbitrio, unirle otro para mas variedad.

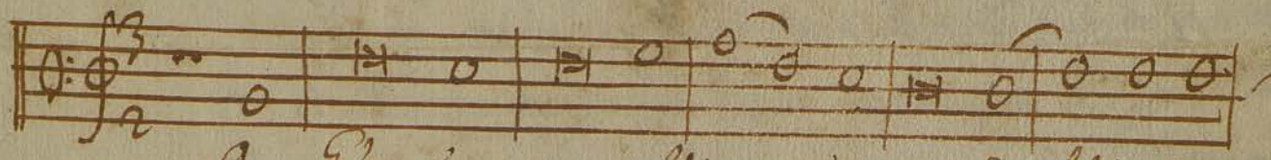

O Vir go Vir gi num Su blimis

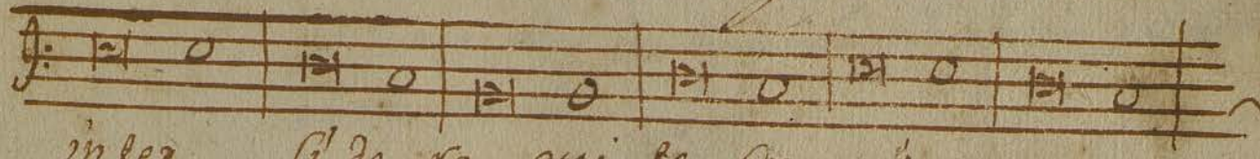

inter Sidera qui te creavit parvu.

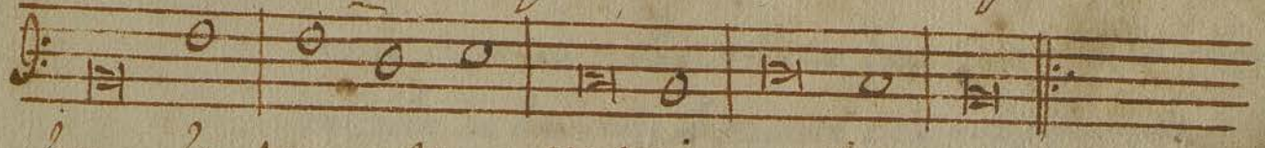

lum lacten te nutris u bere

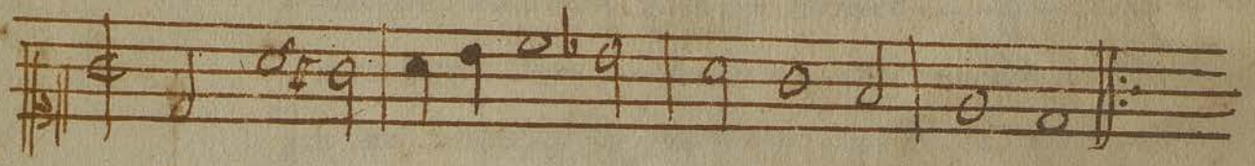

A . . . . . men.

Muy S.r mio: El Ill.mo Cab.o m.o S.r me ha hecho la honrra de mandarme embie asumpto alos SS.res Concurrentes ala Prebinon del Magisterio de Capilla dela S.ta Primada Ygl.a afin de que con el se verifiquen los buenos informes que tiene de su abilidad, y asi mientras se dispone una letra para un villancico remito por aora el Himno que và ala buelta, para que Vm se sirba ponerlo en la forma que alli pribengo: y al mismo tiempo tenga algo que discurrir y lo mucho que admirar en su efecucion.

No limito el tiempo por que asuntos como Vm. es ocioso decirles, que tal vez es de algun merito la brebedad, lo espero ver sus primores de Vm para venerarlos, aquien remito el Quaderno de Nabidad para que con su lectura, dibierta algun rato la fatiga del travajo: Quedando con deseos vivos de servirle a Vm. Ruego a Dios le g.de m.s a.s Toledo y Dic.re 22 de 1762

B.l.m. de Vm. su apasionado
Serv.or y Capp.n
Jayme Cavellas

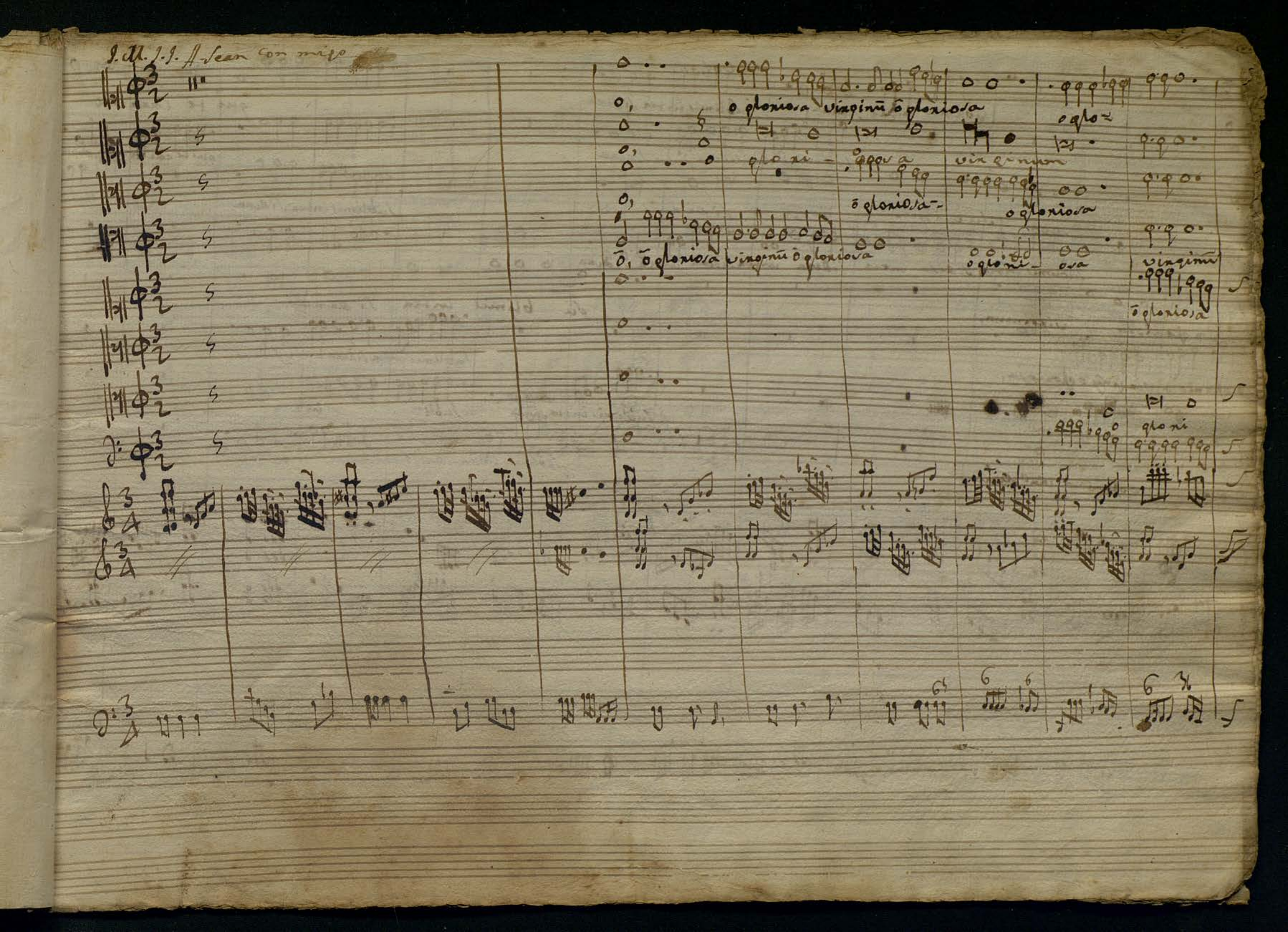
J. M. J. J. A. sean con migo
o gloriosa virginũ ō gloriosa
o glo-
glo ri - ōgloriosa
vir gi num
ō gloriosa
ō, ō gloriosa virginũ o gloriosa
o glori - osa
virginũ
ō gloriosa
glori

lactente = nutris =

lactente

tente

nutris ubere

lactente nutris ubere

lactēte nutris ubere

nutris ube - ere nutris ubere

ubere,

lactēte nutris ubere

Sigue sin parar el 2º Verso ā A.

à A. tracadas las voces.

Quinto

Sexto

abs tu lit

tu relis almo

quod heva tristis abstulit

abs tu lit

tu relis

tu reddis almo germi

quod heva tristis abstulit

abs tu lit

tu relis almo germine

ex - amine

quod heva tristis abstulit

abs tu -

lit

tu reddis almo germine

ger

intrelt ut astra fle - - viles

Celi recludis Cardines

ne, in - trelt ut astra fle vi les

Ce li reclu dis Cardi nes - - -

intrelt ut astra fleviles

fle - - viles

Celi recludis Cardines Car - dines.

mine,

intrelt ut astra fleviles,

Celi recludis Cardines, Celi recludis Car - di nes

Cerso

cer

rso

tu re-

tu regis alti janua janua et aula

tu re- gis alti ja nua et aula

Ouel.

et aula

lucis fulgida fulgida,

lucis fulg gida

vitam datā per virginem

vitam datā per virginem per virginem

vitam datam per virginem

gentes redempte

gentes redēpte

gentes redempta

plaudē

plaudē

plaudi

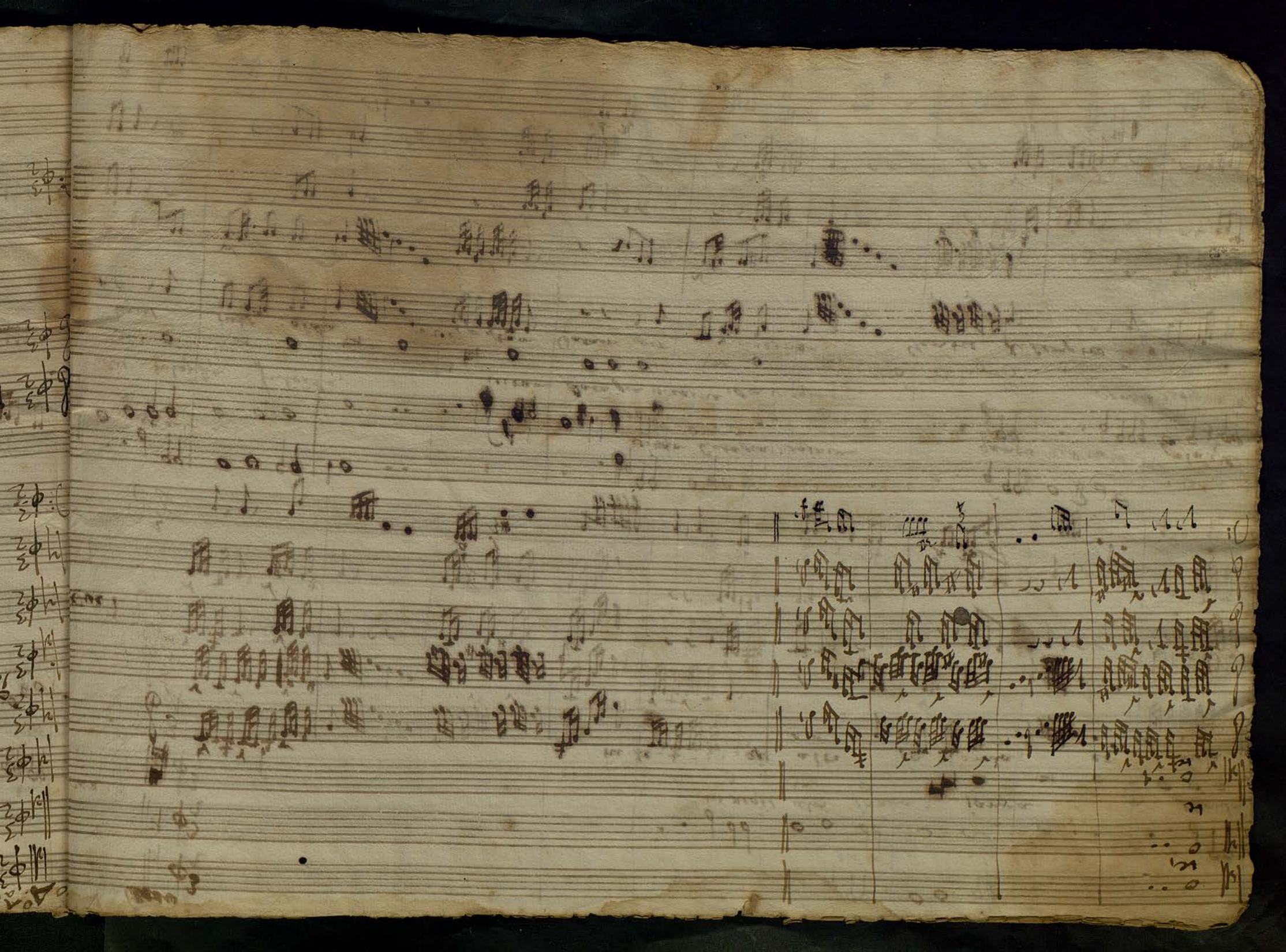

Iesu tivi sit gloria Iesu

qui natus es de

Ie — su tibi sit gloria sit gloria

Iesu tibi sit gloria Iesu tivi sit gloria sit

qui natus

Iesu tivi sit gloria sit gloria Iesu

sit gloria

qui natus es de vergine qui

Ie — su tivi sit gloria

Iesu tivi sit gloria Iesu tivi sit gloria sit gloria

Iesu tivi sit gloria sit

Iesu tivi sit gloria Iesu

Stacato

quina=

qui natus= de virgine

es de virgine de virgine

natus es de virgine es de virgine,

quinatus es de virgine qui=

qui natus es de= qui=

qui natus es de virgine

qui natus es de virgine, de=

qui natus es de virgine

de vir. de=

cum patre et almo spiri tu,

cum= et almo spiritu

cum patre et almo spiritu, et almo spiritu

cũ patre et almo spiritu,

in sempiterna secula in

in sempiterna secula

in sempiterna secula

sempiterna secula

in sēpiterna secula se - - cula in sēpi- se - cula

sempi terna secula secula in sēpi-

secula in sēpiterna se - - - - cula, in sēpi- in sēpiterna secula,

sēpiterna secula sēpiterna se - cula,

in sempi terna se cula

in sēpiterna secula in sēpiterna secula secula in

in sēpiterna secula in sēpi- in

in sēpiterna secula in sēpiterna secula, in sēpiterna secula.

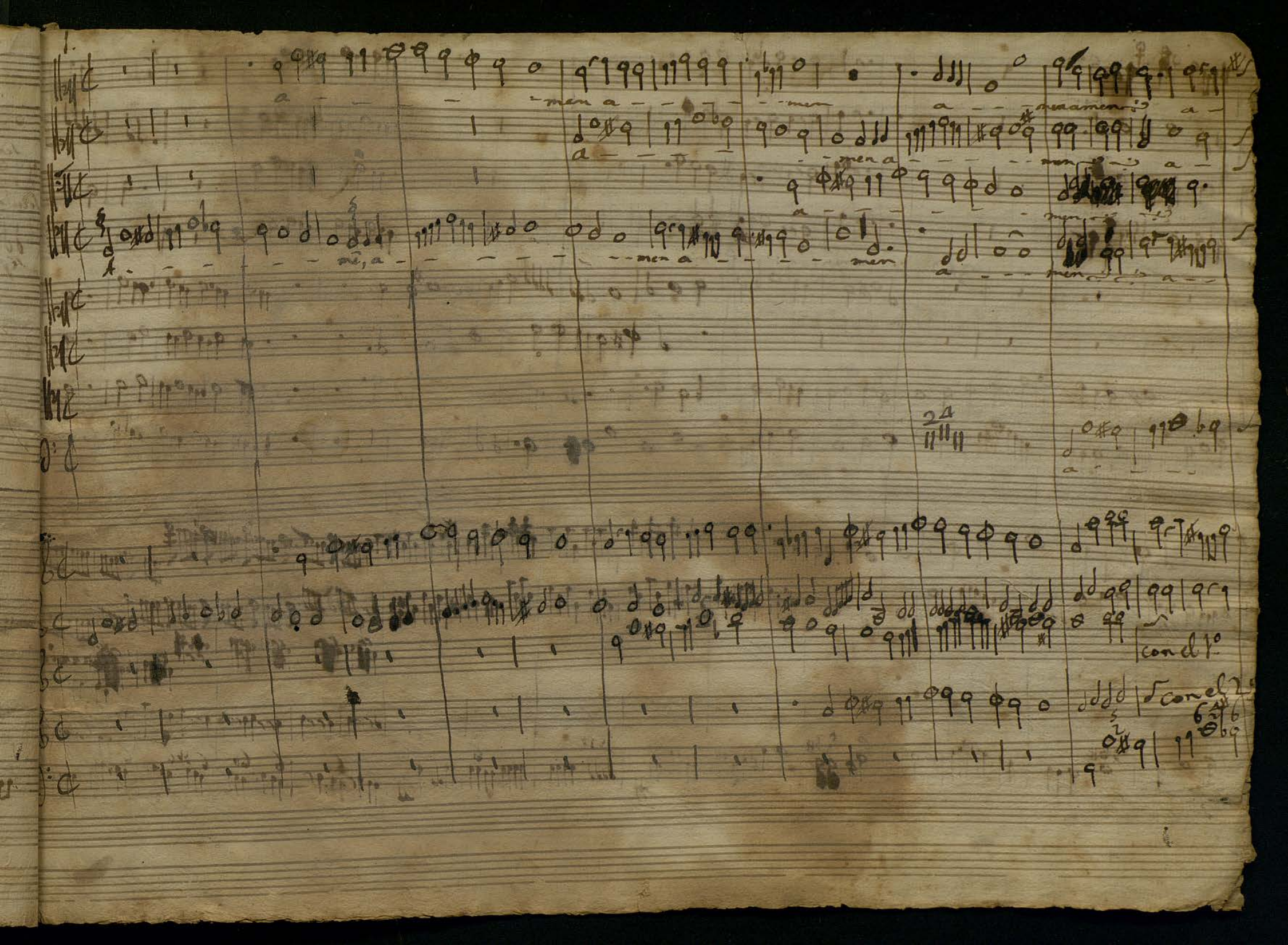
a men a men
a men a men
a men a men
a men a men
a men a men
a men a men
con el 1.º
con el 2.º

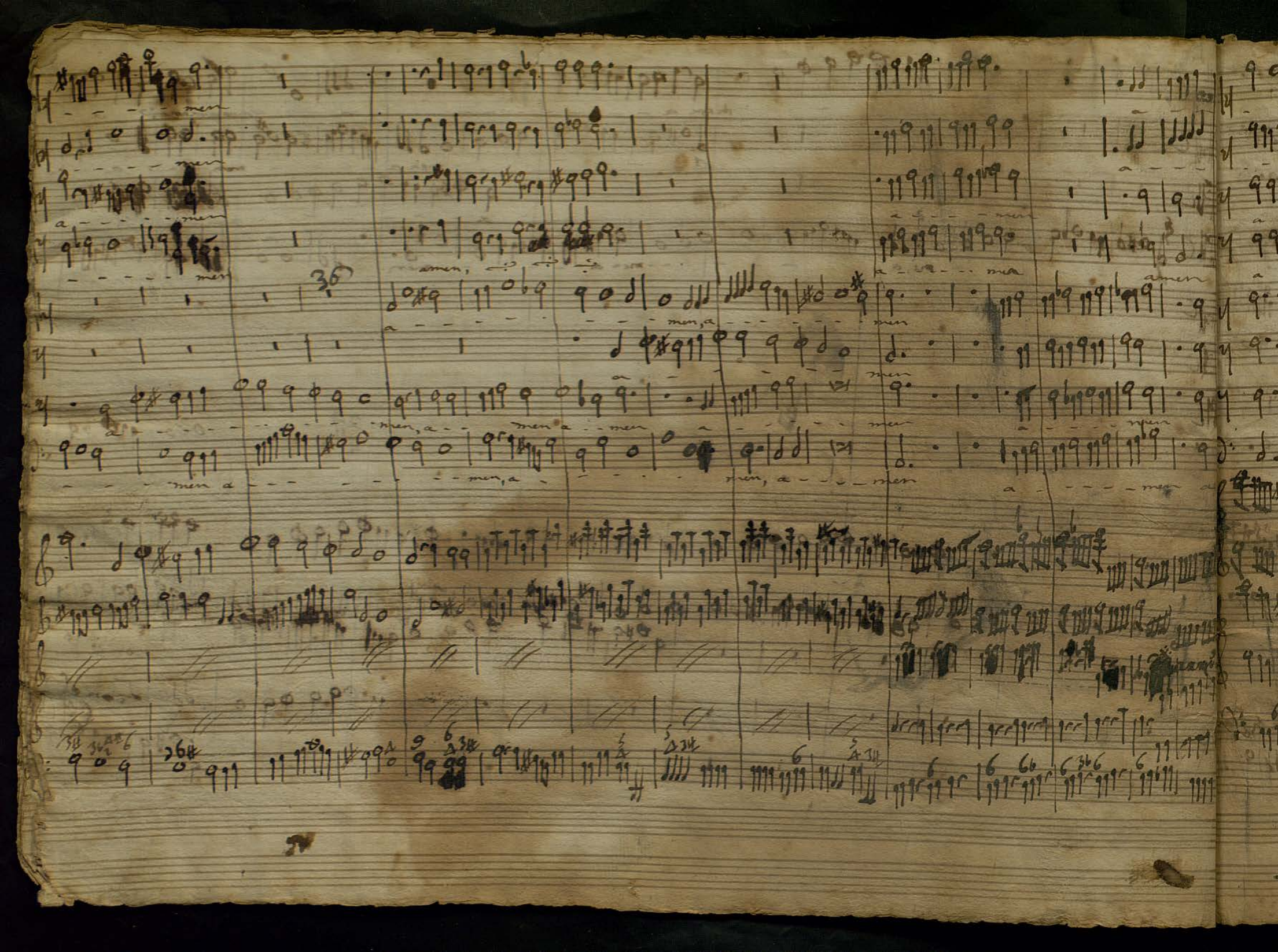
36
men
amen
a
ma

men

men

men

men amen amen, amen amen

amen

amen amen,

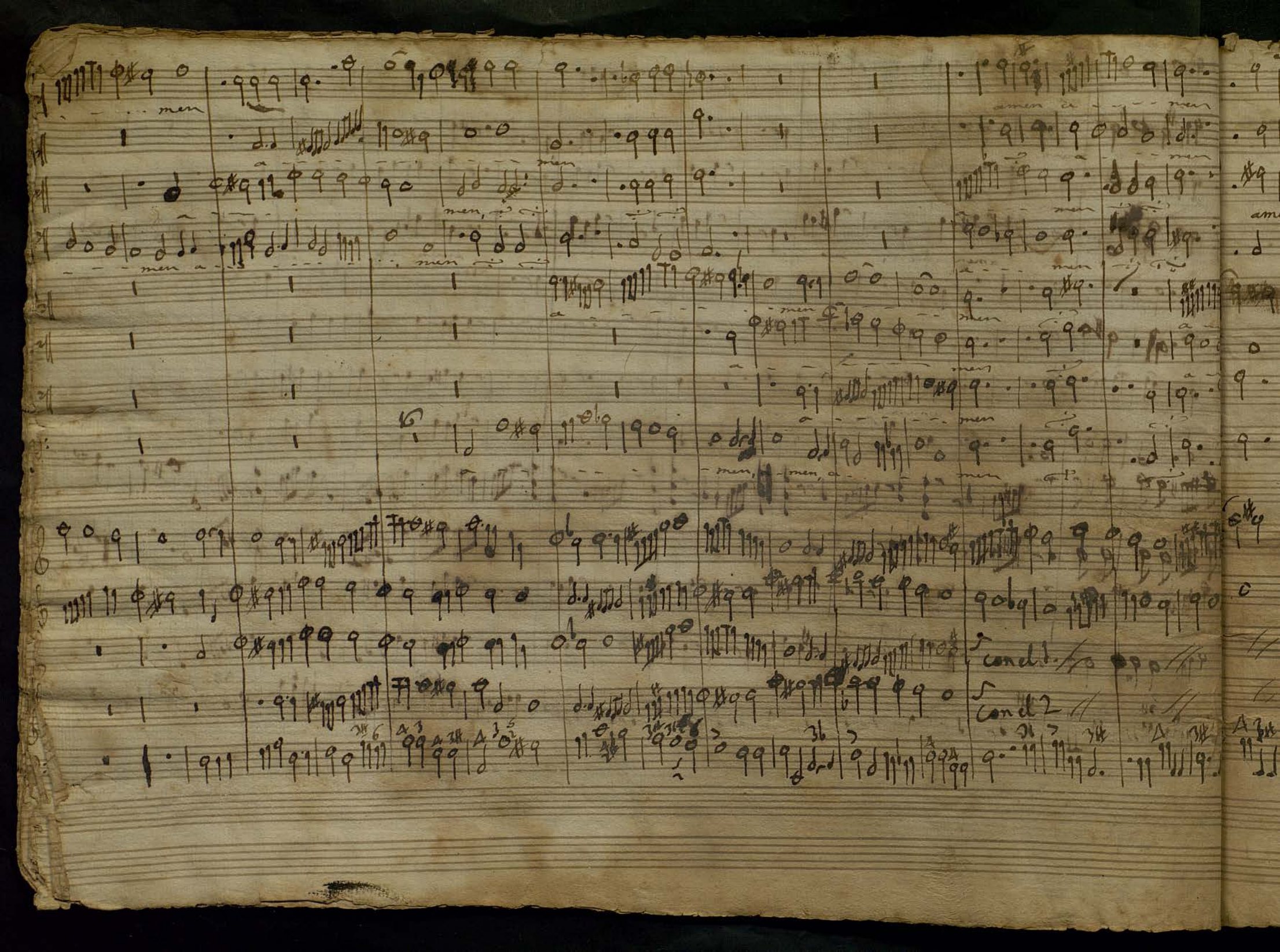
men
amen
Cond 1
Cond 2

a men

amen a - - - men

amen a - men a - - men

amen amen a

a - men, amen

a - men a - men, a - men

a - men a - men a

men

amen amen

men

amen amen