Joy & Joph Sabout on
the Any 1783.

Psalm. a 12 Voçes al Licen.do Franco. St. Pera Para las Oposisiones al Pl. en lo Any 1782.

Primero Coro

in te Domine speravi non Confundar in eternum in te Domine speravi non Confundar in eternum

in te Domine speravi non Confundar in

Segundo Coro

tersero Coro

Acom.to Con.o

in te Domine speravi

in te Domine

non confundar

in te Domine speravi non confundar

in te Domine

in te Domine

in te

in te Domine

in te Domine

in te

non

in te

in te Do mi ne

in te

in te

in te Do-

in te Domine

in te

Spe - ra - vi non - con - fun - dar - in - te - ter - num

non

in te Domine

non Confundar

non

in te

non con fundar in e

in te Domine

in te

non Confundar

in te

in te

in te

in te Domine

in te Domine esperavi

non Confundar in eter: - nu.

in te

in te Domine speravi non confundar in eter nu.

in te Domine speravi non confundar in eter nu.

in te Domine speravi non con fundar in eter - - num

in te Domine speravi non con fun.

in te Domine speravi non con fun - dar in - e - ter - - nu.

in te Domine speravi non confundar in eternum

in jus ti ti a

in jus

Liberame et e

xú pe me

Liberame et e xú pe me

Lí be ra me et e

xúpe me

tu a

Liberame et e xú pe me

Liberame

Líbera me

Libera me

ti tía tua

Libera me et e . xú pe me

Lí be ra me

Libera me et

Libera

ín jus ti tía tua

Lí be ra me et e xí pe me

Libera me et e xí pe me

Libera me et e - xí pe me

me et e xi pe me

Libera me et e xi pe me

ad me aurem tu am

in Clina ad me au rem tu am aurem

in Clina ad me au rem

in Clina ad me au rem tu - - am

ad me aurem tu

in Clina ad me au

Canon à 12. Vozes

ad me admeauxem tuam tuam admeauxem tu - - am

tu am admeauxem tu - am tuam tu am inclina admeauxem tu am auxem

tu - - am inClina admeauxem tu am admeauxem tu am inClina admeauxem tu - - am

inClina admeauxem tu am admeauxem tu am inClina admeauxem tu - - - am

am tu am ad ad

auxem tu am auxem tu am admeauxem tu - - am tu am tu am inClina admeauxem tu am

inClina admeauxem tu am auxe tu am admeauxem tu am tu am tu am

inclina admeauxem tu - - am inClina admeauxem tu am admeauxem tuam

inclina admeauxem tu - - - - am

inClina admeauxem tu am auxem tu am

inClina admeauxem tu - - - - am

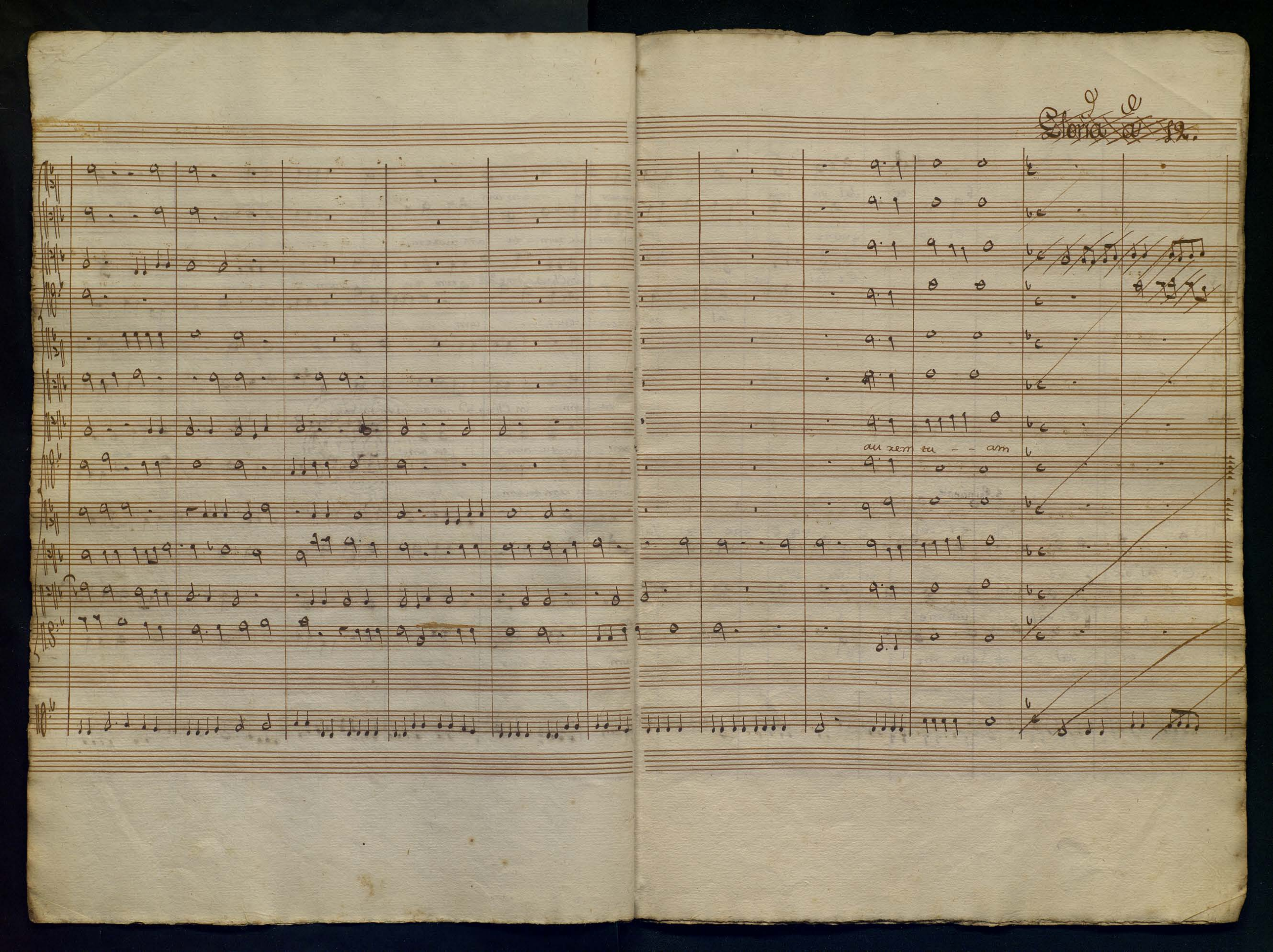
Gloria 12.
au xem tu - - am

et Sal va me

et Sal va me

Et Sal va me

Et Sal va me

Et Sal va me

Et Sal va me

Et Sal va me

5. Principale

et Sal va me et Sal

Et Sal va ve

Et Sal va me

et Sal va me

Et Sal va me

Et Sal va me

Et Sal va me

Et Sal va me

3 principale

Et Sal va me

Et Sal va me

Et Sal va me

et Sal va me

Sal va me

Et Sal va me

Et

Et Sal va me

Et Sal va me

Et Sal va me

Et Sal va me

Et Sal va me

Et Sal va me

Et Sal va me

Et Sal va me

Et Sal va me

Et Sal va me

Et Sal va me

Et Sal va me

Et Sal va me

Et Sal va me

Et Sal va me

Et Sal va me

Et Sal va me

Et Sal va me

Et Sal va me

Et Sal va me

Et Sal va me

Et Sal va me

Et Sal va me

Principale

Et Sal va me

Principale

Et Sal va me

Et Sal va me

Et Sal va me

Et Sal va me

Et Sal va me

Et Sal va me

Et Sal va me

Et Sal va me

Et Sal va me

Et Sal va me

Et Sal va me

Et Sal va me

Et Sal va me

Et Sal va me

Et Sal va me

Et Sal va me

Et Sal va me

Et Sal va me

Et Sal va me

Gloria al 12 Vozes

va me et sal va me

Et salva me

me

sal va me

Et sal va me

Et sal va me

Et - - sal va - - me

Gloria patri et filio

Glo ria patri et filio

ria patri et filio

Gloria patri et filio

Gloria patri et filio

Gloria patri et filio

Gloria patri et filio

Gloria patri et filio

Gloria patri et filio

Gloria patri et

Glo ri

Gloria

Gloria patri Et filio

Gloria patri Et filio

Gloria patri et filio

Gloria patri Et filio

Gloria patri et filio

Gloria patri et filio

a pa. tri et fi li o Et fi lio

patri et filio

Gloria pa tri et fi li o

et Spi ri tui Santo San to

Et Spi ri tui Santo San to Et Spi ri tui

Et Spi ri tuy San to San to et spi

Et spi ri tu i San to

Et es pi ri tui San to

Et Spi ri tu i San to San to

Et Spi ri tui San to

Et Spi ri tu i

Canon a 8. en Supra tesaxon

Et Spiritui Santo

Santo Santo

ritui San to

Et Spiritui Santo

San to Et spiritui San to

Et Spiritui San to Santo

Et spiritui San to

San to Et spiritui San to

Sicut erat in principio Et nunc et Semper

Sicut erat in principio Et nunc et Semper

Sicut erat in principio Et nunc et Semper Sicut erat in principio

Sicut erat in principio Et nunc et Semper Sicut erat in principio

Allegro.

et sem per et sem per

si aut et nunc et sem per et nunc et sem per et in se cu la se cu

et nunc et sem per

et et et et in

et nunc et sem per

et in

et

et

et

et nunc et sem per

et

et

et

et

lo xum

Se cu la se cu Lo xum

Ctin se cu la se cu Lo xum

Se cu Lo xum Amen

Se cu Lo xum a men

Se cu lo xum a men

Se cu lo

lo xum Amen

Se cu lo xum Amen

Se cu lo xum Amen

Se cu

Lo rum A - men

rum a men

se cu lo rum a men

se cu lo rum a men

et in secula seculorum

se cu lo rum A men

et in secula secu lorum A men A men

et in secula secu lorum a men A men

Finis

Atvertencias que Dieron Los Sres Examinadores,

Lo Psalm se farà à 12 veus 5.º tono repartidas Las veus ab 3. Cors Diferens vo es tiple, Contral, tenor y Baix en Cada Cor=. La Entrada ab pas y Espues Le entradas totas Las veus prosequiran totas dit pas 180 70. Compasos sens parar ninguna veu Le las Dotze: Despues portarà lo Campla tot lo vers ab figuras breus lo tenor El Prime Cor:, Lo seculorum à Disposicio El Opositor.

Lo segon vers tambe á Disposicio El Opositor menos lo Seculorum que portara lo tiple El tercer Cor ab figuras semibreus al alsar lo Compàs acompanantlo las Demes veus Le Dit Cor junt ab lo primer Cor. y dit seculorum lo repetirà las mateixas figuras al Alsar lo Compas, lo tenor El Segon Cor Acompanat Le tots los Cors

Lo Gloria Sequia ser la Entrada ab pas moviment Contrari portan lo Campla lo tenor El tercer Cor fins ala mediació ab figuras que ben vist li sian. Lo Seculorum à Disposicio El Compositor, Sicuterat ab empenos Le Baixos portan lo Cantpla lo tenor El primer Cor ab figuras semibreus Lo Seculorum Amen ab tems proporcio menor y dit Seculorum servira Le Pas atotas Las Deus

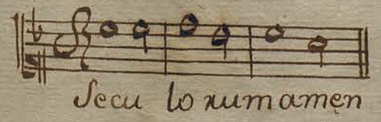

Psalm
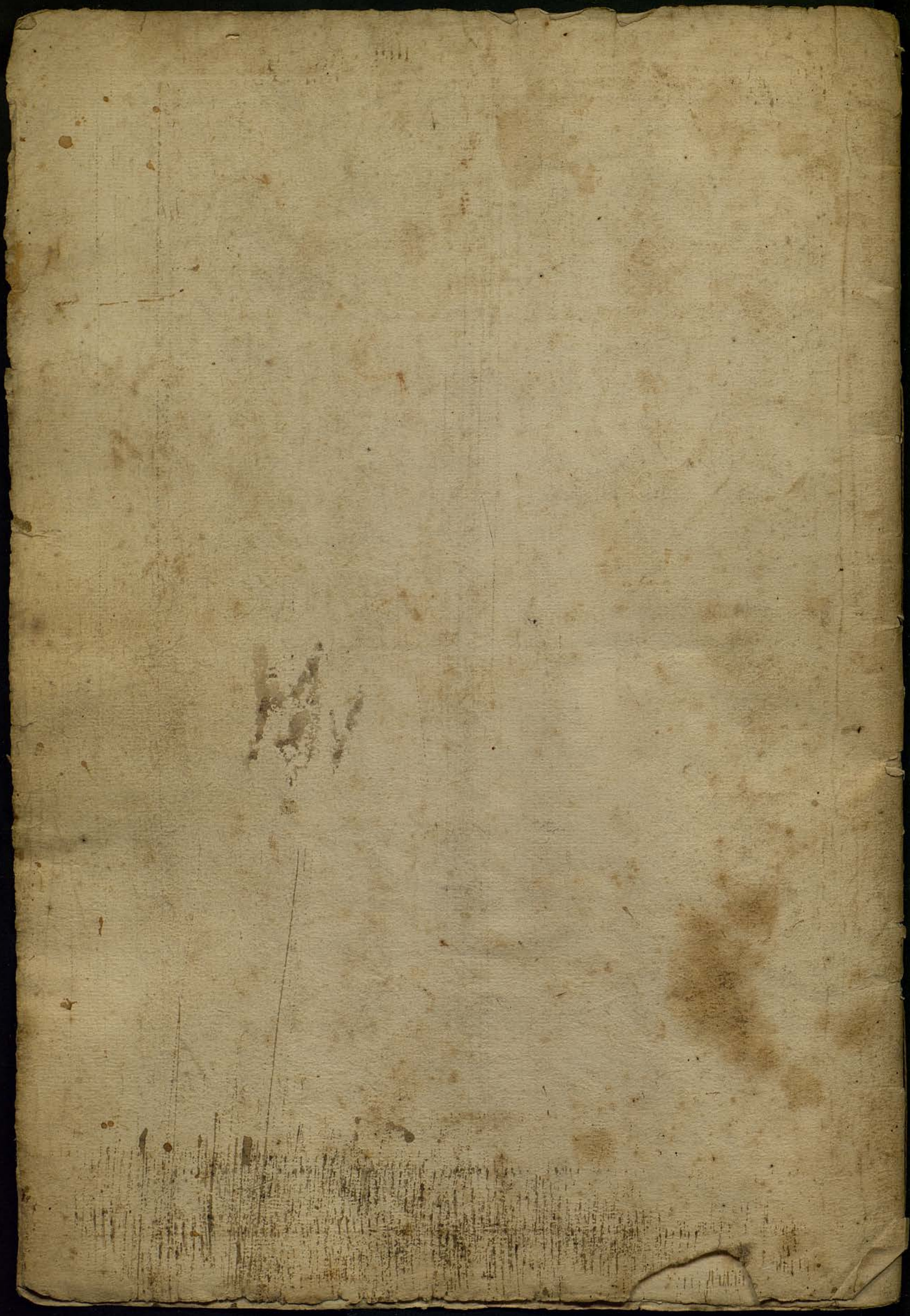
Inte Domine Speravi no Confundar in Eternum *
in Justitia tua Liberame et eripe me.
Inclina ad me aurem tuam * Et Salva me. Gloria &.